

Informe de Resultados de Rendimiento del Programa de Doctorado en Composición, Historia y Técnica de la Arquitectura y el Urbanismo de la CEU - ESCUELA Internacional de Doctorado (CEINDO)

1. Estudiantes de nuevo ingreso



Curso	2015 / 2016	2016 / 2017	2017 / 2018	2018 / 2019	2019 / 2020
Plazas ofertadas	15	15	15	15	15
Demanda	21	12	9	12	10
Nº matriculados de nuevo ingreso	17	8	7	7	8
Tiempo completo Tiempo parcial	7 TC 10 TP	4 TC 4 TP	2 TC 5 TP	4 TC 3 TP	4 TC 4 TP
Nacionales Extranjeros	15 Nacionales 2 Extranjeros	7 Nacionales 1 Extranjero	7 Nacionales	5 Nacionales 2 Extranjeros	7 Nacionales 1 Extranjero
Máster en otra universidad	71 %	50 %	71 %	57 %	62,5 %
Contrato Predoctoral	0	3	1	0	0

2. Tasas de rendimiento



	2017 - 2018	2019 - 2020
Tesis leídas	2	3
Pendientes de leer	---	2
Sobresalientes	2	3
Cum Laude	1	2
Mención Internacional	1	2

3. Tasas de rendimiento

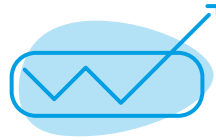

Tasa de éxito: calculada como el porcentaje de estudiantes que, matriculados a tiempo completo, finalizan el programa en el tiempo previsto o un año más

Cohorte de Entrada	2014 / 2015	2015 / 2016	2016 / 2017	2017 / 2018
Dedicación	TC	TP	TC	TC
Tasa Éxito (T = tiempo normativo)	17 %	10 %	0 %	0 %
Tasa Éxito (T+ 1)	0%	-----	100%	-----

Duración media: calculado como el número medio de cursos empleados por los estudiantes a tiempo completo/parcial que han defendido la tesis que se matricularon por primera vez en el programa.

Cohorte de Salida	2017 / 2018	2018 / 2019	2019 / 2020
Duración TC	3 años	-----	4 años
Duración TP	-----	-----	5 años

Tasa de abandono: calculada como el número de estudiantes que durante el curso académico no han formalizado la matrícula en el programa de doctorado que cursaban (se excluyen las bajas temporales) ni han defendido la tesis en relación con el total de estudiantes que se podrían haber vuelto a matricular ese mismo curso.

Curso académico	2016 / 2017	2017 / 2018	2018 / 2019	2019 / 2020
Tasa de Abandono	33 %	5 %	26 %	11,5 %