

**Informe de Resultados de Rendimiento en
Medicina Traslacional de la CEU-Escuela
Internacional de Doctorado (CEINDO)**

1. Estudiantes de nuevo ingreso

Curso	2014 / 2015	2015 / 2016	2016 / 2017	2017 / 2018	2018 / 2019	2019 / 2020
Plazas Ofertadas	23	23	23	23	100	100
Demanda	32	56	50	77	57	45
Nº matriculados nuevos	18	39	34	60	37	31
TC / TP	6 TC 12 TP	16 TC 23 TP	20 TC 14 TP	37 TC 23 TP	21 TC 17 TP	15 TC 13 TP
Nacionales / Extranjeros	13 Nacionales 5 Extranjeros	37 Nacionales 2 Extranjeros	29 Nacionales 5 Extranjeros	53 Nacionales 7 Extranjeros	35 Nacionales 2 Extranjeros	30 Nacionales 1 Extranjero
Máster en otra Universidad	50%	44%	35%	55%	49%	58%
Contrato Predoctoral	2	1	2	3	5	1

2. Tesis



Curso Académico	2016 / 2017	2017 / 2018	2018 / 2019	2019 / 2020
Tesis Leídas	2	7	13	11
Cum Laude	2	7	12	10
Mención Internacional	0	0	1	0
Mención Industrial	0	0	0	0

*A fecha 12 de Mayo de 2011, están pendientes de lectura 9 tesis.

3. Tasas de rendimiento

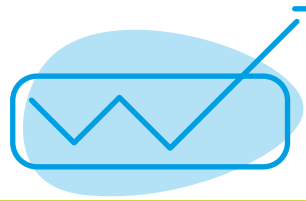

* **Tasa de éxito:** calculada como el porcentaje de estudiantes que, matriculados a tiempo completo, finalizan el programa en el tiempo previsto o un año más

Cohorte de Entrada	2014 / 2015	2015 / 2016	2016 / 2017	2017 / 2018
Dedicación	TC	TC	TC	TC
	TP	TP		
Tasa Éxito (T = tiempo normativo)	40%	21,4%	32%	16%
	45,5%	16%		
Tasa Éxito (T+1)	80%	50%	58%	-----
	45,5%	-----		

Duración Media

Calculado como el número medio de cursos empleados por los estudiantes a tiempo completo / parcial que han defendido la tesis desde que se matricularon por primera vez en el programa.

Cohorte de Entrada	2016 / 2017	2017 / 2018	2018 / 2019	2019 / 2020
Duración TC	3	3,4	3,4	3,8
Duración TP	-----	4	5	5

Tasa de abandono

Tasa de Abandono: calculada como el número de estudiantes que durante el curso académico no han formalizado la matrícula en el programa de doctorado que cursaban (se excluyen las bajas temporales) ni han defendido la tesis en relación con el total de estudiantes que se podrían haber vuelto a matricular ese mismo curso.

Curso Académico	2014 / 2015	2015 / 2016	2016 / 2017	2017 / 2018	2018 / 2019	2019 / 2020
Tasa de Abandono	11 %	9,4 %	6,3 %	9,2 %	14 %	8 %